さつきホームクリニック・さつきホームクリニック鹿沼

訪問診療にお伺いする地域のご案内

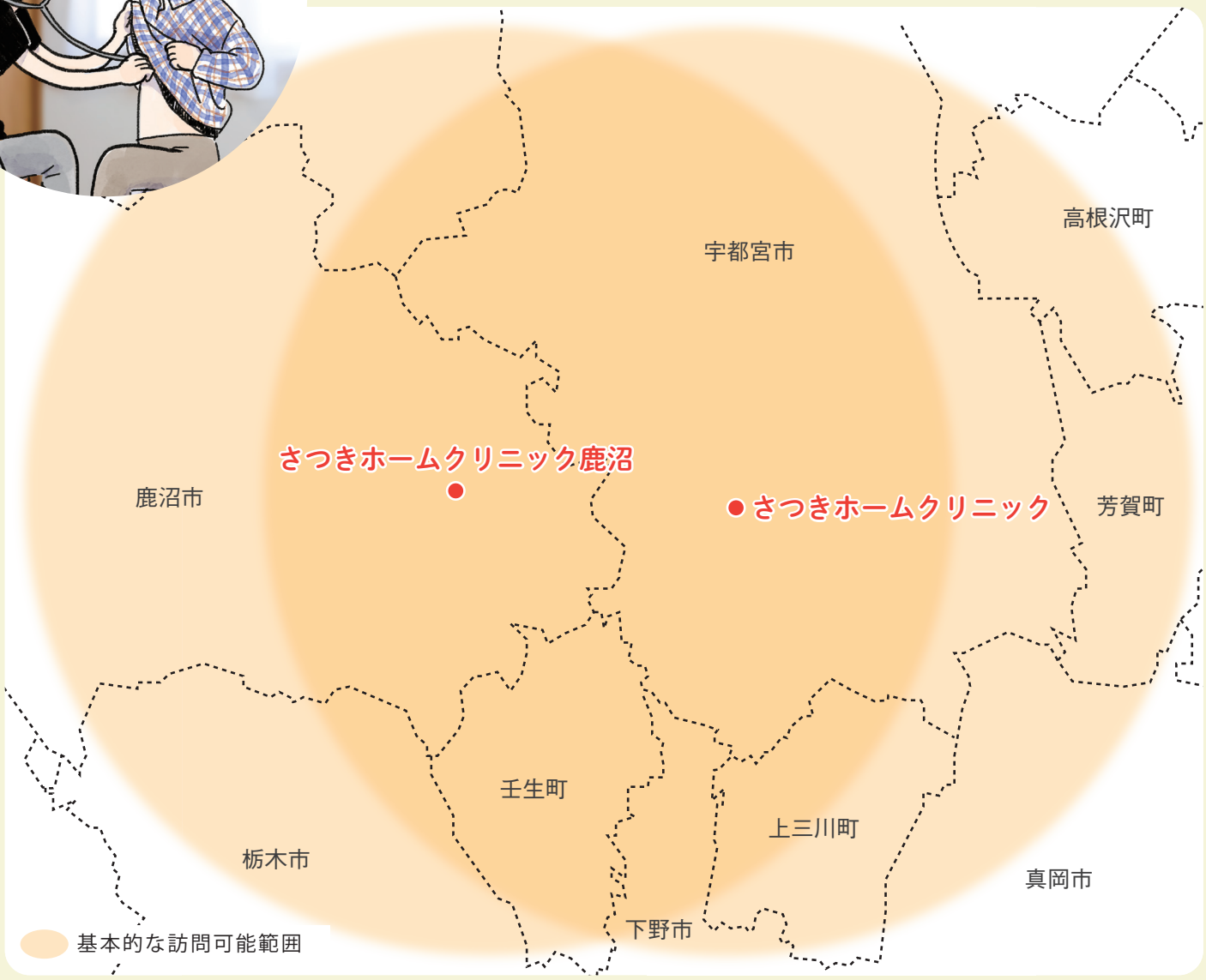

○ 訪問診療でできる医療行為について

・訪問診療ではお薬の処方や、採血などの検査が可能です。
ご病状にあわせて疼痛管理や輸血・点滴・腹水穿刺なども行います。

可能な医療行為

・緩和ケア
・疼痛管理
・輸血
・褥瘡の管理
・在宅酸素療法
・尿カテーテル管理
・人工肛門 / 人工膀胱の管理
・点滴管理
・気管切開部の処置
・人工呼吸器管理
・中心静脈栄養、経管栄養管理
・ご高齢の方の健康管理
・胸水、腹水穿刺
・薬の処方
・慢性疾患の管理

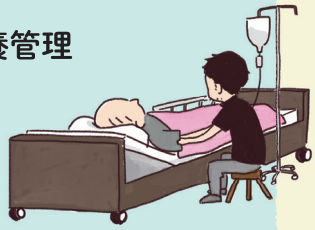

▲ご自宅での点滴管理

○ 診療費について

・訪問診療を月 2 回ご利用いただく場合、1 割負担の方で約 6,900 円～です。
料金はあくまで目安となりますので、詳しくはお問い合わせください。

ホームページからも詳しい料金表をご確認いただけます▶

主な訪問地域は裏面でご紹介しています⇒

宇都宮市・鹿沼市周辺　主な訪問地域

当院を中心に、緊急時に往診できる範囲にお伺いします。

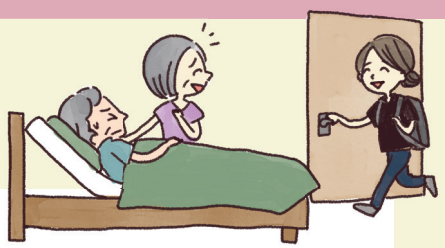

【宇都宮市】…ほぼ全域

【鹿沼市】…ほぼ全域

【上三川町】…ほぼ全域

【壬生町】…ほぼ全域

【栃木市】…梓町、大久保町、大塚町、木野地町、都賀町家中、都賀町臼久保、都賀町大柿、都賀町大橋、都賀町木、都賀町富張、都賀町原宿、都賀町平川、都賀町深沢、都賀町升塚、西方町金井、西方町金崎、西方町本郷、西方町本城、西方町真名子、西方町元、星野町、細堀町、柳原町

【日光市】…板橋、猪倉、岩崎、木和田島、小倉、小代、手岡、文挟町、山口

【下野市】…石橋、大松山、上古山、上台、上大領、下石橋、下古山、下大領、下長田、大光寺、中大領、成田、橋本、花の木、東前原、文教、細谷、町田

【芳賀町】…北長島、下高根沢、西高橋、西水沼、東高橋、東水沼、与能

【高根沢町】…要相談

訪問地域について、詳しくはお問い合わせください。

さつきホームクリニック 在宅医療

訪問診療・訪問看護・訪問リハビリテーション

さつきホームクリニック

TEL.028-688-0456

FAX.028-688-0457

栃木県宇都宮市花園町 17-1

✉ info@satsuki-hc.com

https://www.satsuki-hc.com